

NÚM. 20 - JUNY 2022

LA CALAIXERA

Font-rubí



Ajuntament
de **Font-rubí**

ÍNDEX

Cultura	03
Col·labora amb el programa de la Festa Major	03
Sopar de col·laboradors/es de la Festa Major	04
Vols ballar per Festa Major?	04
Tomen les festes dels barris	05
El Vinòleum es farà el cap de setmana del 8 i 9 d'octubre.	05
Casal Lúdic Esportiu	06
Educació	08
III Bicicletada Font-rúbia i sortida en comunitat per l'entorn	08
Festa de final de curs	09
EMAP Escola de Música de l'Alt Penedès	09
Joventut	10
Informacions generals	11
Agenda Juny	12
Ubicació del reciclamòbil	13
Descobrim Font-rubí	14
Horaris municipals	15

Organitza:



Ajuntament
de **Font-rubí**

Amb el suport de:



**Generalitat
de Catalunya**



**Diputació
Barcelona**



**CONSELL COMARCAL
ALT PENEDÈS**



Col·labora:

Comissió de Festes
Comissió Vinòleum
Escola Font-rúbia
Espai Jove "La Barraca"
Societat del Ball

Més informació a:

Ajuntament de Font-rubí
Pl. de l'Ajuntament, 1
08736 - Font-rubí
Tel. 93.897.92.12
www.font-rubi.cat
fontrubi@font-rubi.cat



Edició i redacció: Ajuntament de Font-rubí. .

Disseny i maquetació: Sandra Güell. **Impressió:** Gràfiques del Foix S.L.

Foto portada: Maria Rosa Ferré

La programació es pot veure alterada per circumstàncies alienes a l'organització. Aconsellem seguir les xarxes socials de l'Ajuntament per a una informació actualitzada.

Col·labora amb el programa de la Festa Major de Guardiola de Font-rubí

Els administradors/es s'estan començant a moure per aconseguir col·laboracions d'empreses, comerços i particulars per finançar la Festa Major de Guardiola de Font-rubí. Les diverses formes publicitàries per col·laborar-hi són:

Contraportada exclusiva

285,00 €

Es publicarà a la contraportada, la primera empresa que informi del seu interès.

Publicitat mida targeta

45,00 €

Apareixerà a l'interior del programa de manera intercalada amb els actes de la FM.

Publicitat mida targeta doble

80,00 €

Apareixerà a l'interior del programa, intercaladament amb els actes de la FM.

Publicitat mida mitja pàgina

110,00 €

Es publicarà a l'interior, davant i darrere del programa d'actes.

Publicitat mida pàgina sencera

180,00 €

Es publicarà a l'interior, davant i darrere del programa d'actes.

Patrocini d'un acte de la Festa Major

500,00 €

Es concedirà una pàgina sencera i es promocionarà l'empresa patrocinadora dins de l'acte escollit.

Per a més informació: 93 897 92 12 Ext. 2 (Cultura).

Vols ballar per Festa Major?

Encara sou a temps de poder apuntar-vos a alguna de les entitats de balls populars: bastoners, gitanes, panderos, panderetes, gegants, la serpent, capgrossos, diables, cercolets, pastorettes, bastoners... visiteu la pàgina Web de l'Ajuntament i trobareu les entitats que formen part del gran elenc cultural de Font-rubí.



Sopar de col·laboradors/es de la Festa Major



El dia 11 de juny, a les 21h i a la pista poliesportiva, tornarem a reunir-nos per fer el sopar de col·laboradors i col·laboradores de la Festa Major de Guardiola de Font-rubí. Per aquesta raó, les entitats i persones que formeu part de la Festa Major haureu de fer arribar la vostra participació a la regidoria de cultura abans del 3 de juny. Els acompanyants també podran venir i tindrà un cost de 10€ per persona que caldrà pagar el mateix dia del sopar. Esperem tornar a gaudir d'un sopar ple de retrobaments, emocions i sorpreses. Us hi esperem!

Tornen les festes dels barris

Novament es tornen a programar les festes dels barris amb l'arribada de l'estiu a Font-rubí després d'aquesta aturada forçada que hem viscut. A continuació us detallem el calendari dels diversos nuclis que organitzaran la seva festa:

- **L'Alzinar:** dissabte 25 de juny.
- **Carrer Sta. Maria:** diumenge 3 de juliol.
- **Barri de Sta. Maria:** dissabte 9 de juliol.
- **Can Castellví:** dissabte 16 i diumenge 17 de juliol.
- **Les Casetes:** divendres 22 i dissabte 23 de juliol.
- **Barri de Font-rubí:** dissabte 23 i diumenge 24 de juliol.
- **Plaça del Mil·lenari:** dissabte 30 de juliol.
- **Can Rovireta:** dissabte 6 i diumenge 7 d'agost.

El Vinòleum es farà el cap de setmana del 8 i 9 d'octubre

La Comissió del Vinòleum ja s'ha posat en marxa per organitzar la nova edició de la fira del Vinòleum on esperen millorar la presència dels cellers de Font-rubí, potenciar el producte de proximitat i seguir millorant la zona dels bancals amb la programació cultural.



CASAL LÚDIC ESPORTIU

Font-rubí

2022 - DEL 27 DE JUNY AL 29 DE JULIOL
+ SETMANA EXTRA DE L'1 AL 5 D'AGOST

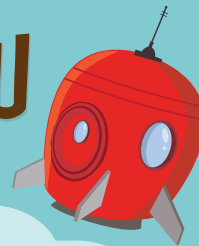

GUARDIOLA DE FONT-RUBÍ 2022

Torna el Casal d'Estiu de Font-rubí! Aquest any acompanyat de "Pitotis, l'observador de la comarca", un petit valent vingut de molt enllà, que trenca la baralla per poder gaudir del casal d'estiu amb la resta d'infants de la comarca. Diversió assegurada a totes les activitats, tallers, jocs, esports, gimcanes, jocs d'aigua i excursions que organitzem per a vosaltres.

INSCRIPCIONS I DOCUMENTACIÓ

Inscripcions obertes fins al 17 de juny de 2022.
Per fer la inscripció heu d'accedir a través del següent enllaç o a través del QR i adjuntar els documents que es detallen:

<https://www.jespe.org/activitats/inscripcio/casal-font-rubi>



- Fotocòpia de la targeta sanitària (CATSALUT).

DATES I HORES

El casal d'estiu s'iniciarà el **27 de juny**, finalitzarà el **29 de juliol** i qui vulgui o ho necessiti en podrà allargar l'estada fins el 5 d'agost.
Es durà a terme de les 9 a les 13 hores. Les famílies interessades poden inscriure el seu fill/a a acollida matinal (8 a 9h) i/o a acollida de migdia amb dinar de carmanyola (13 a 15h).

EDATS I LLOC

Per a infants i joves de **3 a 16 anys** (que hagin cursat de P3 a 4t d'ESO).
A l'Escola Font-rúbica, al poliesportiu i a La Barraca.



Ajuntament
de Font-rubí



CONSELL ESPORTIU DE L'ALT PENEDÈS
Avd Catalunya 14
08720 Vil·leranca del Penedès
93 877 37 36
jespe@jespe.org
www.jespe.org

REUNIÓ INFORMATIVA DIVENDRES 27 DE MAIG A LES 20H AL POLIESPORTIU

PREUS EMPADRONATS

Preus pels infants i joves empadronats al municipi, que vagin a l'escola Font-rúbia i/o participin en algun ball folklòric:

	4 setmanes	5 setmanes
Petits i mitjans (P3 a 2n)	255 €	275 €
Grans (3r a 6è)	255 €	275 €

	4 setmanes amb Setmana Jove	4 setmanes sense Setmana Jove	5 setmanes
Joves (ESO)	446 €	225 €	468 €

PREUS NO EMPADRONATS

Pels infants i joves NO empadronats al municipi, que NO vagin a l'escola Font-rúbia i que tampoc participin en cap ball folklòric:

	4 setmanes	5 setmanes
Petits i mitjans (P3 a 2n)	275 €	310 €
Grans (3r a 6è)	280€	325 €

	4 setmanes amb Setmana Jove	4 setmanes sense Setmana Jove	5 setmanes
Joves (ESO)	485 €	245 €	530 €

(El cost de les activitats extraordinàries que es realitzaran durant el casal d'estiu ja està inclòs en els preus. Tindreu informació més detallada en la reunió informativa).

PREUS ACOLLIDA MATINAL

	4 setmanes	5 setmanes	Setmana EXTRA
Preu d'acollida matinal	40 €	50 €	10 €
Preu d'acollida de migdia (carmanyola)	80€	100 €	20 €

La setmana extra es contractarà a part, i tindrà un cost de 50€ per a tots els participants. També s'hi oferiran els serveis d'acollida matinal i de dinar de carmanyola.

III Bicicletada Font-rúbia i sortida en comunitat per l'entorn

III BICICLETADA FONT-RÚBIA

El **divendres 3 de juny** fem la 3a bicicletada Font-rúbia!!! En aquesta proposem a les famílies i alumnes a venir en bicicleta a l'escola!! Promovent una mobilitat més sostenible!!

Les **rutes, els punts de trobada i els horaris de sortida** seran:

- **Ruta de Llebeig:** inici a les 8.15h a la plaça de la Rovira Roja → 8.30h a la Mas-



sana → 8.45h a la plaça de l'Ajuntament de Guardiola.

- **Ruta de Xaloc:** inici a les 8.20h a Grabuac → 8.35h a la Serra dels Bous → 8.45h a La Fanga.

- **Ruta de mestral:** inici a les 8.00h a la plaça de Can Castellví → 8.20h a la plaça de l'Alzinar → 8.45h a la plaça de Can Rovireta.

CAMINADA EN COMUNITAT PER L'ENTORN

El mateix divendres 3 de juny, a les **10.30h** sortirem de l'escola i farem una **cam-inada per descobrir el nostre entorn**. Aquest curs anem al **Bosc de Can Sardà!**

Les famílies, amics, amigues i veïnat està convidat a venir! En el cas de voler acompanyar-nos et pots posar en contacte amb l'escola a través del telèfon: 93 897 93 27 o via correu electrònic: a8017244@xtec.cat

La tornada a l'escola està prevista a les 16.30h.

Bicicletada Font-rúbia

divendres 3 de Juny de 2022



Per adonar dubtes o fer alguna consulta, us podem adreçar a secretaria de l'escola o enviar un correu a a8017244@xtec.cat



Aquesta activitat està organitzada per una comissió mixta de famílies i mestres, emparada per l'AMPA i l'escola Font-rúbia.

Festa de final de curs



Ja teníem moltes ganes de tornar a gaudir de la tradicional festa de final de curs!! I enguany la podem recuperar!!

El **divendres 17 de juny** a les 19.30h celebrem a la pista poliesportiva la **Festa de final de curs de l'escola!!**

El programa de l'acte serà:

- Actuacions dels diferents grups d'alumnes
- Comiat del grup de 6è
- Sopar de germanor (organitzat per l'AMPA)

Tota la Comunitat Educativa i entorn social està convidat a venir!

EMAP Escola de Música de l'Alt Penedès

El termini per a les noves inscripcions serà de l'1 al 10 de juny.

Ja podeu consultar el fulletó amb la informació del nou curs 2022-23 mitjançant la pàgina Web del Consell Comarcal de l'Alt Penedès: www.cca-penedes.cat o directament a través de l'adreça següent: <https://emaltpenedes.wordpress.com/>

L'alumnat de l'escola ja pot fer la Confirmació de la plaça pel curs 2022-23 a través del tràmit telemàtic al web del Consell Comarcal de l'Alt Penedès (Serveis, Carta de serveis).



Ep joves!

El 28 de juny, farem activitats al voltant del dia de l'orgull LGTBIQ+.

El juliol és el mes del Guardijove! Durant tot el mes es realitzaran tallers i càpsules formatives, jocs, activitats i actes!

Ah! I només quedarà dos mesos per Festa Major!

Però, espera, tot això no s'organitza i es prepara tot sol. Ho hem de fer entre tots i totes, així també podem fer tot allò que realment ens motiva i ens agrada!

És per tot això, dissabte 11 de juny a les 18h. a La Barraca farem Assemblea de Joves per preparar i organitzar els tallers, activitats i actes de l'estiu!

No hi faltis!

ASSEMBLEA DE JOVES

DISSABTE 11 DE JUNY
DE 18 A 19 H
A LA BARRACA

MARRANADA
GUARDIJOVE'22
FESTA MAJOR

Ajuntament de Font-rubi

LA BARRACA ESPAI JOVE DE PENEDÈS

PENEDÈS CULTURA

www.penedescultura.cat

BUTLLETÍ PENEDÈS CULTURA
Subscriu-t'hi i cada dijous t'enviarem per correu electrònic les novetats per a la propera setmana

Servei Comarcal de Cultura - c/Hermenegild Clascar, 1-3 - Vilafranca del Penedès
Tel. 93 890 00 00 ext. 312 i 331 - cultura01@ccapenedes.cat

La Piscina Municipal obrirà a partir del dia 18 de juny

La temporada d'estiu de la Piscina Municipal tindrà el tret de sortida el cap de setmana del 18 i 19 de juny. El dissabte 18 l'entrada a la piscina serà gratuïta i l'horari d'obertura serà d'11 del matí a 7 de la tarda. Del dilluns 20 al divendres 24 de juny la piscina obrirà de 3 del migdia a 7 de la tarda; i del dissabte 25 de juny al diumenge 4 de setembre, el servei romandrà obert d'11 del matí a 7 de la tarda, de dilluns a diumenge.

TARIFA DE PREUS ANY 2022:

ABONAMENT DE TEMPORADA

ENTRE 6 I 13 ANYS.....	32,00 €
ENTRE 14 I 17 ANYS.....	40,00 €
MAJORS DE 18 ANYS.....	48,00 €

ABONAMENT PERSONAL DE 10 ENTRADES

ENTRE 6 I 13 ANYS.....	20,00 €
ENTRE 14 I 17 ANYS.....	25,00 €
MAJORS DE 18 ANYS	32,00 €



ENTRADA D'UN DIA

ENTRE 6 I 13 ANYS.....	2,50 €
ENTRE 14 I 17 ANYS.....	3,50 €
MAJORS DE 18 ANY.....	4,50 €

Les famílies nombroses i les monoparentals empadronades a Font-rubí gaudiran d'un 25% de bonificació dels preus indicats, tant en abonaments com en entrades.

Els menors que estiguin d'acollida en una família de Font-rubí gaudiran d'un 50% de bonificació tant en abonaments com en entrades.

Així mateix, gaudiran d'entrada o d'abonament gratuït els font-rubincs majors de 65 anys i les persones amb discapacitat (amb un grau mínim del 33%) empadronades al municipi.

AGENDA JUNY

DIVENDRES 3

III BICICLETADA A FONT-RÚBIA



Consulteu pàgina 8 per a més informació

Organitza: AMPA i l'Escola Font-rúbia.

CAMINADA PER DESCOBRIR EL NOSTRE ENTORN FINS EL AL BOSC DE CAN SARDÀ!



A les 10.30h.

Organitza: Escola Font-rúbia.

BIBLIOBÚS EL CASTELLÓT



De les 11 a les 13h. davant l'escola Font-rúbia

DIUMENGE 5

BALL AMB EL GRUP "DOLCE VITA"



A les 19h. a la Pista Poliesportiva

Organitza: Societat del Ball de Font-rubí

DIVENDRES 10

XERRADA - DEBAT SOBRE EL CANVI CLIMÀTIC I FONT-RUBÍ: EL CONSUM RESPONSABLE I DE PROXIMITAT

A les 19h a l'Espai Jove "La Barraca"



Debat sobre el canvi climàtic des d'un punt de vista personal, les activitats que es podem desenvolupar a nivell personal per combatre els efectes del canvi climàtic.

Preu: Gratuït

Organitzat per: Associació Cultural Empelt
Col·labora: Ajuntament de Font-rubí, Ateneu de Vilobí, El Montònc, Penedès Cultura, Pamapam, EdC, Sos Penedès, Aixarcolant, Espigoladors.

DIUMENGE 12

BALL AMB EL GRUP "STRESS BAND"



A les 19h. a la Pista Poliesportiva

Organitza: Societat del Ball de Font-rubí

Lectura dels comptadors d'aigua

Recordeu que del dia 20 al 30 de juny es podrà enviar la lectura dels comptadors d'aigua a través de la web <https://font-rubi.cat/serveis/lectura-de-comptador-daigua>



AGENDA JUNY

DIVENDRES 17 BIBLIOBÚS EL CASTELLOT



De les 11 a les 13h. davant l'escola Font-rúbia

DIVENDRES 17 FESTA DE FINAL DE CURS DE L'ESCOLA FONT-RÚBIA!

A les 19.30h a la Pista poliesportiva
Organitza: AMPA i l'Escola Font-rúbia.

DIUMENGE 19 BALL AMB EL GRUP "PEP I MARIA JOSÉ"



A les 19h a la Pista Poliesportiva
Organitza: Societat del Ball de Font-rubí

DILLUNS 20 BIBLIOBÚS EL CASTELLOT



De les 15.30 a les 18h davant la
plaça de l'Ajuntament

DIUMENGE 27 BALL AMB EL GRUP "ALMA QUARTET"



A les 19h a la Pista Poliesportiva
Organitza: Societat del Ball de Font-rubí



Ubicació del reciclamòbil



JUNY						
di	dm	dc	dj	dv	ds	dg
		1	2	3	4	5
6	7	8	9	10	11	12
13	14	15	16	17	18	19
20	21	22	23	24	25	26
27	28	29	30			

- MAS MOIO
- LA FANGA
- CAN ROVIRETA
- FABRICA TIPSA
- CAN CASTELLVÍ



L'antic remolc està permanentment situat al C/ Santa Maria
(Davant la piscina municipal).

La cova del Bolet



La cova està situada en un pendent boscos, sota una gran llosa de pedra que aixopluga una gran avant-sala. S'hi pot entrar quasi dret. El sostre és llis i s'hi obren un parell de claraboies naturals on la llosa és més prima. Deuen ser una fantàstica xemeneia per un foc a terra, però també un perill pels que circulin per d'alt. La llum que entra ens mostra inicialment un recinte d'uns 30 m², així i tot, ens caldrà un lot per endinsar-nos-hi més. La configuració de la cova és força laberíntica. La sala gran es va fent més baixa a mesura que entrem, petites obertures ens delaten altres cambres inaccessibles i ens amaguen incògnites que encara no s'han resolt.

Com arribar-hi:

És recomanable partir de l'Avellà i travessar el barri per a seguir el camí que puja cap a Mas Bolet. Tot i que el recorregut és transitable el millor és remuntar-lo amb un vehicle tot-terreny, i en vint minuts hi serem.

També, si el dia acompanya, es pot partir de Font-rubí i realitzar una bonica excursió a peu, seguint el camí

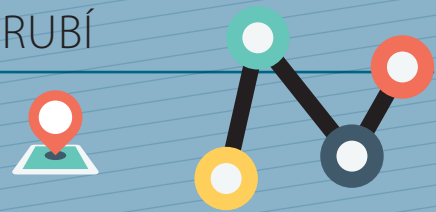

de Mas Vallet fins a Bolet. El recorregut ressegueix, en aquest cas, la soleia de la serra de Font-rubí, per un altiplà a més de 650 m per damunt el nivell del mar. A peu, però, en tenim per dues hores ben bones. Ambdós itineraris es creuen prop de les restes de Cal Cec i continua un sol camí fins a Cal Barraló, en runes, i després la Casa Nova de Bolet. Haurem de passar per davant de Mas Bolet i seguir a mà esquerra per un camí que voreja els porxos de la masia. Seguint-lo molt aviat deixarem un caminet a l'esquerra i continuarem.

Ara la pista, en no gaire bon estat, baixa fins que es creua amb un altre camí que per l'esquerra ve de Pereres o Clivelleres i segueix a l'esquerra cap a la Casa Nova de Bolet. En aquest punt no s'ha de tirar ni a dreta, ni a esquerra, sinó endavant. Un carrerany que neix enfront, en un minut ens portarà fins als primers forats que hi ha a terra i a l'entrada de la cova sota la roca

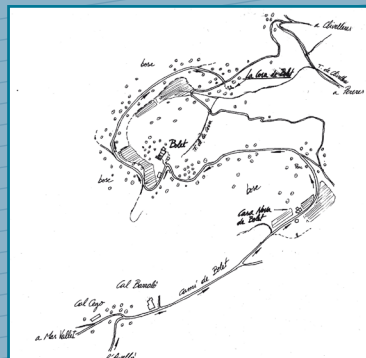

Consulta el
QR per més
informació





Ajuntament
de **Font-rubí**

Atenció al públic de l'Ajuntament de Font-rubí

De dilluns a divendres de 9.00 h.
a 14.00 h.

Deixalleria municipal

Dimarts de 10.00 a 13.00 h.
Divendres de 16.00 a 19.00 h.
Dissabtes de 10.00 a 13.30 h i
de 15.30 a 18.00 h.

Consultori



**Dilluns, dimecres i
divendres de 8 a 14 h.**

Cal demanar cita a:

- ABS Penedès Rural: Tel. 93 887 92 54. De dilluns a divendres de 8.00 a 15.00 h.

Fora d'aquest horari, podeu adreçar-vos a

- programació de visites: 93 326 89 01
- Web: https://ecap.ics.gencat.cat/visites/serveis/programacio_visites/visites.aspx

Urgències:

- CAP Els Monjos: Tel. 93 818 67 48.
De dilluns a divendres de 15.00 a 20.00 h.
- Hospital Comarcal de l'Alt Penedès:
Tel. 061 / 112.

LA DEIXALLERIA	LA DEIXALLERIA	LA DEIXALLERIA	LA DEIXALLERIA
<p>Els veïns/es de Font-rubí podem utilitzar gratuïtament la deixalleria mancomunada amb el municipi de Vilobi del Penedès.</p> 	<p>Residus recuperables</p>  <p>Electrodomèstics, ferralla, olis vegetals (oli usat de cuina), restes d'esporgada de particulars, paper i cartó.</p>	<p>Residus Voluminosos</p> <p>Mobles i estris vells.</p> 	<p>Residus problemàtics</p>  <p>Olis minerals, piles, fluorescents, bombetes, aerosols i bateries de cotxe.</p>

CONEIX ELS 17 OBJECTIUS

7 ENERGIA NETA
I ASSEQUIBLE



Garantir l'accés a una energia assequible, segura, sostenible i moderna per a tots.

S'ha d'augmentar l'ús d'energies renovables en sectors com el transport, la indústria i l'habitatge

8 TREBALL DIGNE
I CREIXEMENT
ECONÒMIC



Promoure el creixement econòmic sostingut, inclusiu i sostenible, l'ocupació plena i productiva i el treball decent per a tothom



Ajuntament
de **Font-rubí**

www.font-rubi.cat
fontrubi@font-rubi.cat
Tel. 93 897 92 12

Segueix-nos a:

