

NÚM. 19 - MAIG 2022

LA CALAIXERA

Especial Festes Sant Isidre
Font-rubí

**Festes de Sant Isidre
Font-rubí**
Del 13 al 15 de maig de 2022



Ajuntament
de **Font-rubí**

ÍNDEX

Festes de Sant Isidre	03
Esports	
Propers partits del Font-rubí, C.E.A	06
Educació	
Ens proposes un tema per treballar a l'escola?	06
Notícies	
Agrupació Coral	07
Agenda Maig	08
Ubicació del reciclamòbil	08
Descobrim Font-rubí	10
Horaris municipals	11

Organitza:



Ajuntament
de **Font-rubí**

Amb el suport de:



**Generalitat
de Catalunya**



**Diputació
Barcelona**



Col·labora:

Comissió de Festes

Escola Font-rúbia

AMPA Font-rúbia

Llar d'Infants Els Pinells

Societat del Ball

Agrupació Coral

Més informació a:

Ajuntament de Font-rubí

Pl. de l'Ajuntament, 1

08736 - Font-rubí

Tel. 93.897.92.12

www.font-rubi.cat

fontribi@font-rubi.cat



Edició: Ajuntament de Font-rubí. **Redacció i coordinació:** Raül Carretero Campderrós.

Disseny i maquetació: Sandra Güell. **Impressió:** Gràfiques del Foix S.L.

Disbuix: 1r Premi Concurs Instagram - Festes de Sant Isidre 2022. **Fotografia:** Roser Rigol.

La programació es pot veure alterada segons l'evolució de la Covid-19. Aconsellem seguir les xarxes socials de l'Ajuntament per a una informació actualitzada.



III Concurs d'Instagram

Per participar en el concurs cal que cada concursant pengi les seves fotos al seu perfil d'Instagram amb els hashtags (etiquetes) **#santisidre2022** i **#fontrubiexperience**.

Els/les participants poden publicar tantes fotografies com vulguin i aquestes poden ser antigues o actuals, fetes amb càmera o mòbil. Termini del **13 al 29 de maig a les 23.59 h.**

Les persones participants cal que tinguin un **perfil públic o obert** a Instagram perquè l'organització pugui veure les seves fotografies i cal que **segueixin el perfil d'Instagram de @ajuntament_fontrubi i @fontrubiexperience**

Les fotografies hauran de ser de **Font-rubí o de la comarca de l'Alt Penedès**. Caldrà posar ubicació d'on s'ha fet la foto.

Podeu consultar els premis i les bases del concurs al web **www.font-rubi.cat**.



EL TEMA D'ENGUANY ÉS EL SOL
#santisidre2022 #fontrubiexperience

FESTES DE SANT ISIDRE 2022

Divendres 13

Teatre: *Diner (molt) negre*

de Ray Cooney.

Companyia "Teatre 15 Arcades".

**A les 22.30 h al Centre Recreatiu
"La Cooperativa"**

Un senzill empleat de banca troba un maletí ple de diners, fet que li canviarà la vida per complet.

Diner (molt) negre és una comèdia d'em-bolics, on a partir d'un malentès es reflexiona, en clau d'humor, sobre la cobdícia i l'ètica personal, la família i la llei.

Fins a quin punt estem disposats a mantenir una mentida per sortir-ne beneficiats?

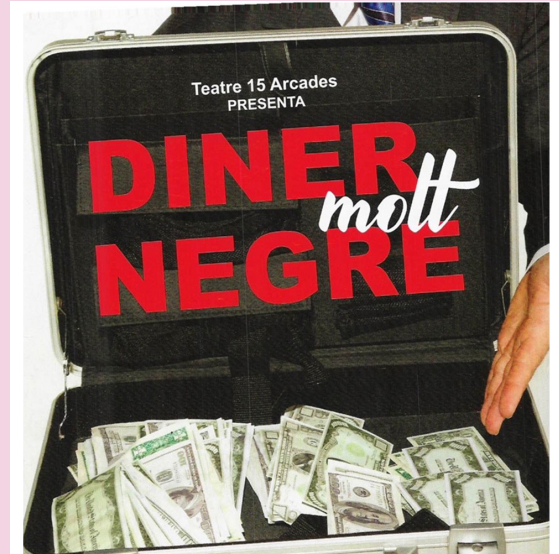

Dissabte 14

Cava Jazz: The Gramophones Allstare Big Bang

A les 23 h al Centre Recreatiu "La Cooperativa"



FESTES DE SANT ISIDRE 2022

Dissabte 14

**Joc de Rol per a Joves a Guardiola
i la Riera del Romaní**



De 18 a 20 h

Punt de trobada: Pl. Josep Anselm Clavé

Organitza: Espai Jove "La Barraca"

Diumenge 15

Missa i concert de Sant Isidre



**A les 11:30 h a l'Església de Santa Maria
de Bellver**

Organitza: Parròquia de Santa Maria de Bellver i l'Agrupació Coral de Guardiola de Font-rubí.

Ball de Sant Isidre amb "Grup Alma"

A les 19 h a la pista poliesportiva

Entrada gratuïta.

Organitza: Societat del Ball de Guardiola de Font-rubí.





Propers partits del Font-rubí, C.E.A

Jornada 23: 07-05-2022

→ Font-rubí, C.E.A- Joves Vilobí A

Jornada 24: 14-05-2022

→ Ordal C.E. A - Font-rubí, C.E.A

Jornada 25: 25-05-2022

→ Descansa

Jornada 26: 28-05-2022

→ Prodpro Industrial Torrelavit C.F.S. A - Font-rubí, C.E.A

VOLS ESTAR INFORMAT?

WhatsApp
CANAL DE DIFUSIÓ

Registra't mitjançant el formulari que trobaràs a la pàgina Web de l'Ajuntament de Font-rubí
www.font-rubi.cat

Ajuntament de Font-rubí

Ens proposes un tema per treballar a l'escola?

En aquestes dates ja comencem a pensar quin serà l'Eix Transversal que treballarem tota l'escola el proper curs.

Per aquest motiu, volem animar a **tota la Comunitat Educativa (famílies i veïnat) a participar** aportant temes que penseu que poden ser d'interès i se'ls puguin treure el màxim profit.

Com podeu deixar-nos les vostres idees i temàtiques?

- A l'urna del vestíbul del centre.
- A través d'un **formulari online**. Aquí us deixem l'enllaç: <https://forms.gle/PpEFjpnayDFzKA6dA>



Dates: del dia 2 al 13 de maig.

Després **una comissió**, formada per alumnes de 6è i mestres, **triarà 3 dels temes** proposats; **aquests es portaran a les aules** perquè **els infants votin o consensuin el tema** que volen treballar el proper curs.

Guanyarà aquell que hagin triat més alumnes!

TENS UN TEMA PER L'EIX DEL PROPER CURS?



Agrupació Coral

Després de dos anys d'aturada provocada per la pandèmia de la Covid-19, el passat 17 d'abril l'agrupació Coral de Font-rubí, van tornar a oferir-nos les tradicionals cantades de Caramelles pels carrers i places del municipi. Una tradició que es manté any rere any.



**PENEDÈS
CULTURA**

www.penedescultura.cat



Diputació
Barcelona



CONSELL COMARCAL
ALT PENEDÈS



Ajuntament
de Font-rubí



enoturismePENEDÈS
FORUM D'ARTS 2016



BUTLLETÍ PENEDEÈS CULTURA

Subscriu-t'hi i cada dijous t'enviarem per correu electrònic les novetats per a la propera setmana

Servei Comarcal de Cultura - c/Hermenegild Clascar, 1-3 - Vilafranca del Penedès
Tel. 93 890 00 00 ext. 312 i 331 - cultura01@ccapenedes.cat

AGENDA MAIG

DIUMENGE 1

BALL AMB EL GRUP "STRESBAN"



A les 19 h al Centre Recreatiu "La Cooperativa"

Organitza: Societat del Ball de Font-rubí

DIVENDRES 6

BIBLIOBÚS EL CASTELLÓT



De les 11 a les 13 h davant l'escola Font-rúbia

CINEFÒRUM. PROJECCIÓ DEL FILM "1984" DE LA NOVEL·LA DE GEORGE ORWELL

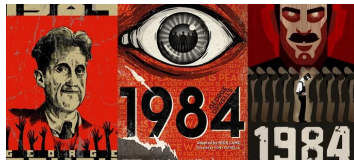

A les 19 h al Centre Recreatiu "La Cooperativa"

Preu: Entrada gratuïta

Organitzat per: Associació Cultural Empelt i Ateneu de Vilobí

DIUMENGE 8

BALL AMB EL GRUP "ALMAS GEMELAS"

A les 19 h Centre Recreatiu "La Cooperativa"

Organitza: Societat del Ball de Font-rubí

DILLUNS 9

BIBLIOBÚS EL CASTELLÓT

De les 15.30 a les 18 h davant plaça Ajuntament

DIVENDRES 13

CINEFÒRUM DOCUMENTAL - CUIDAR ENTRE TERRES

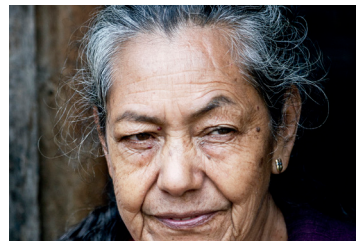

De 17 a 20 h al Centre Recreatiu "La Cooperativa"

Amb la participació d'un membre de Sindillar, col·lectiu que vetlla pels



Ubicació del reciclamòbil



MAIG						
di	dm	dc	dj	dv	ds	dg
2	3	4	5	6	7	8
9	10	11	12	13	14	15
16	17	18	19	20	21	22
23	24	25	26	27	28	29
30	31					



L'antic remolc està permanentment situat al C/ Santa Maria (Davant la piscina municipal).

AGENDA MAIG

drets de les treballadores de la llar on presentaran i explicaran la seva experiència.

Preu: taquilla inversa

Inscripcions: enviar correu a inscripcions@associaciogens.org

Organitzat per: GENS, Grup d'Experimentació en Naturisme i Sostenibilitat

TEATRE AMB "DINER (MOLT) NEGRE"



A les 22.30 h al Centre Recreatiu "La Cooperativa"

Organitza: Comissió de Festes

DISSABTE 14

JOC DE ROL PER A JOVES A GUARDIOLA I LA RIERA DEL ROMANÍ



De 18 a 20 h

Punt de trobada: Pl. Josep Anselm Clavé

Organitza: Espai Jove "La Barraca"

CAVA JAZZ - ESPECIAL CLOENDA AMB "THE GRAMOPHONE ALL-STAR BIG BANG"



A les 23 h al Centre Recreatiu "La Cooperativa"

Organitza: Ajuntament i Comissió de Festes.

DIUMENGE 15

CAMINADES DE LA GENT GRAN A PONTONS

A les 8.30 h

Places limitades. (inclou esmorzar)

Inscripcions: 654.64.59.12

MISSA I CONCERT



A les 11.30 h a l'Església de Sant Maria de Bellver

Organitza: Agrupació Coral Font-rubí

BALL DE SANT ISIDRE AMB "GRUP ALMA"

A les 19 h a la Pista Poliesportiva
Entrada gratuïta

Organitza: Ajuntament i Societat del Ball de Font-rubí

DIVENDRES 20

BIBLIOBÚS EL CASTELLÓT

De les 11 a les 13 h davant l'escola Font-rúbia

DIUMENGE 22

BALL AMB EL GRUP "ORQUESTRA GLASSE"

A les 19 h a la Pista Poliesportiva

Organitza: Societat del Ball de Font-rubí

DILLUNS 23

BIBLIOBÚS EL CASTELLÓT

De les 15.30 a les 18 h davant plaça Ajuntament

DIVENDRES 27

XERRADA SOBRE EL CANVI CLIMÀTIC I FONT-RUBÍ EN L'AGRICULTURA



A les 19 h al Centre Recreatiu "La Cooperativa"

El professor i membre del GECCC, Robert Savé ens parlarà del que es pot fer per combatre el canvi climàtic des d'un municipi com el nostre.

Preu: Entrada gratuïta

Organitzat per: Associació Cultural Empelt i Ateneu de Vilobí

DIUMENGE 29

BALL AMB EL GRUP "GOLDEN SAXO"

A les 19 h a la Pista Poliesportiva

Organitza: Societat del Ball de Font-rubí

La cova del Toixó

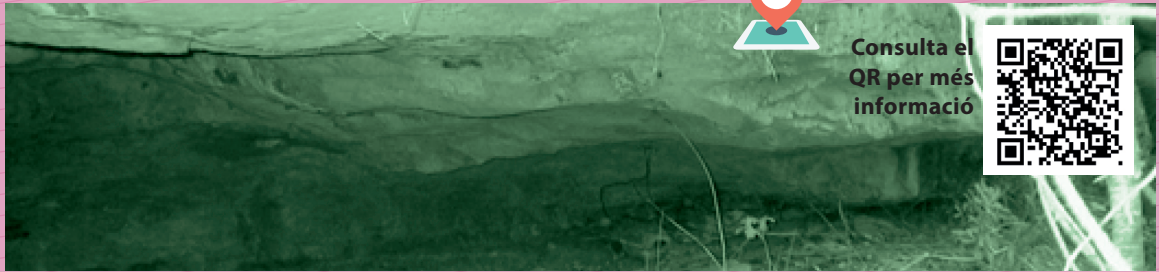

La cova és coberta per una llosa ferma lleugerament ovalada, llisa i sense fissures. Sobre la llosa un mur de pedres sosté una feixa, de manera que la cova sembla estar foradada al marge.

L'entrada fa uns deu metres d'amplada, però no arriba un metre d'alçada i tres de fons. Traient el cap al forat, sembla com si volguéssim ficar-nos sota una gegantina closca d'ou. Si la visitem a principis de març, podreu collir espàrrecs. Hi ha forces esparregueres.

No és una cova especialment gran o un indret de visita indispensable, però potser fent un xic de lloc entre els pins, condicionant l'accés i traient la terra que la cobreix, podria resultar un bon lloc per des-

cansar, fer-hi un most fins i tot a l'estiu, acampar-hi de nit. Això sí, la recuperació d'espais naturals d'interès i d'oci s'ha de fer racionalment i amb el màxim respecte al medi. Són espais oblidats, que un dia sabrem explotar i sobretot fruir.

Com arribar-hi:

Com la majoria de coves del municipi, la cova del Toixó es troba a la serra de Font-rubí, propera al nucli històric. Si pujem des de la carretera cap a Font-rubí de dalt, a l'últim revolt, a mà dreta, agafem el trencall cap a Mas Vallet. Al voltant del camí, al cantó de dalt hi ha un antic camp de presseguers, i a mà dreta el bosc pobla els osters. Just s'han recorregut cent metres, descobrirem a peu del camí, arran del marge que sosté el conreu, una petita alzina. Aquesta ens pot servir de referència per a descobrir l'inconcret caminet que s'intueix a mà dreta. Recorreguts deu metres avall, altre cop a mà dreta hem de resseguir un marge de pedra que ens portarà davant de la cova.

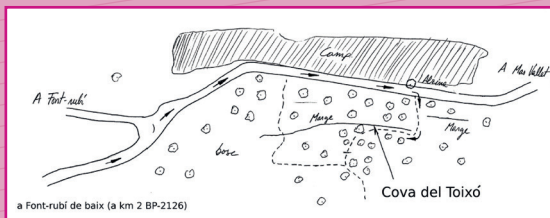



Ajuntament
de **Font-rubí**

Atenció al públic de l'Ajuntament de Font-rubí

De dilluns a divendres
de 9.00 a 14.00 h.

Dimarts de 16.00 a 20.00 h.

Deixalleria municipal

Dimarts de 10.00 a 13.00 h.

Divendres de 16.00 a 19.00 h.

Dissabtes de 10.00 a 13.30 h i
de 15.30 a 18.00 h.

Consultori



**Dilluns, dimecres i
divendres de 8 a 14 h.**

Cal demanar cita a:

- ABS Penedès Rural: Tel. 93 887 92 54. De dilluns a divendres de 8.00 a 15.00 h.

Fora d'aquest horari, podeu adreçar-vos a

- programació de visites: 93 326 89 01
- Web: https://ecap.ics.gencat.cat/visitesiserveis/programacio_visites/visites.aspx

Urgències:

- CAP Els Monjos: Tel. 93 818 67 48.
De dilluns a divendres de 15.00 a 20.00 h.
- Hospital Comarcal de l'Alt Penedès:
Tel. 061 / 112.

LA DEIXALLERIA	LA DEIXALLERIA	LA DEIXALLERIA	LA DEIXALLERIA
<p>Els veïns/es de Font-rubí podem utilitzar gratuïtament la deixalleria mancomunada amb el municipi de Vilobi del Penedès.</p>  <p>Per a més informació podeu trucar a l'Ajuntament, telèfon 93 897 92 12.</p>	<p>Residus recuperables</p>  <p>Electrodomèstics, ferralla, olis vegetals (oli usat de cuina), restes d'esporgada de particulars, paper i cartró.</p>	<p>Residus Voluminosos</p> <p>Mobles i estris vells.</p> 	<p>Residus problemàtics</p>  <p>Olis minerals, piles, fluorescents, bombetes, aerosols i bateries de cotxe.</p>

CONEIX ELS 17 OBJECTIUS

5 IGUALTAT
DE GÈNERE



Aconseguir la igualtat entre els gèneres i apoderar a les dones i a les nenes. Una de cada 5 dones d'entre 15 i 49 anys, han afirmat patir violència física o sexual de la mà de la seva parella.

6 AIGUA NETA
I SANEJAMENT



Garantir la disponibilitat d'aigua i la seva gestió sostenible acompanyada del sanejament per a tots. Al 2050, s'espera que el 25% de la població mundial visqui en un país afectat per la manca crònica d'aigua dolça.



Ajuntament
de **Font-rubí**



www.font-rubi.cat
font-rubi@font-rubi.cat
Tel. 93 897 92 12

Segueix-nos a:

